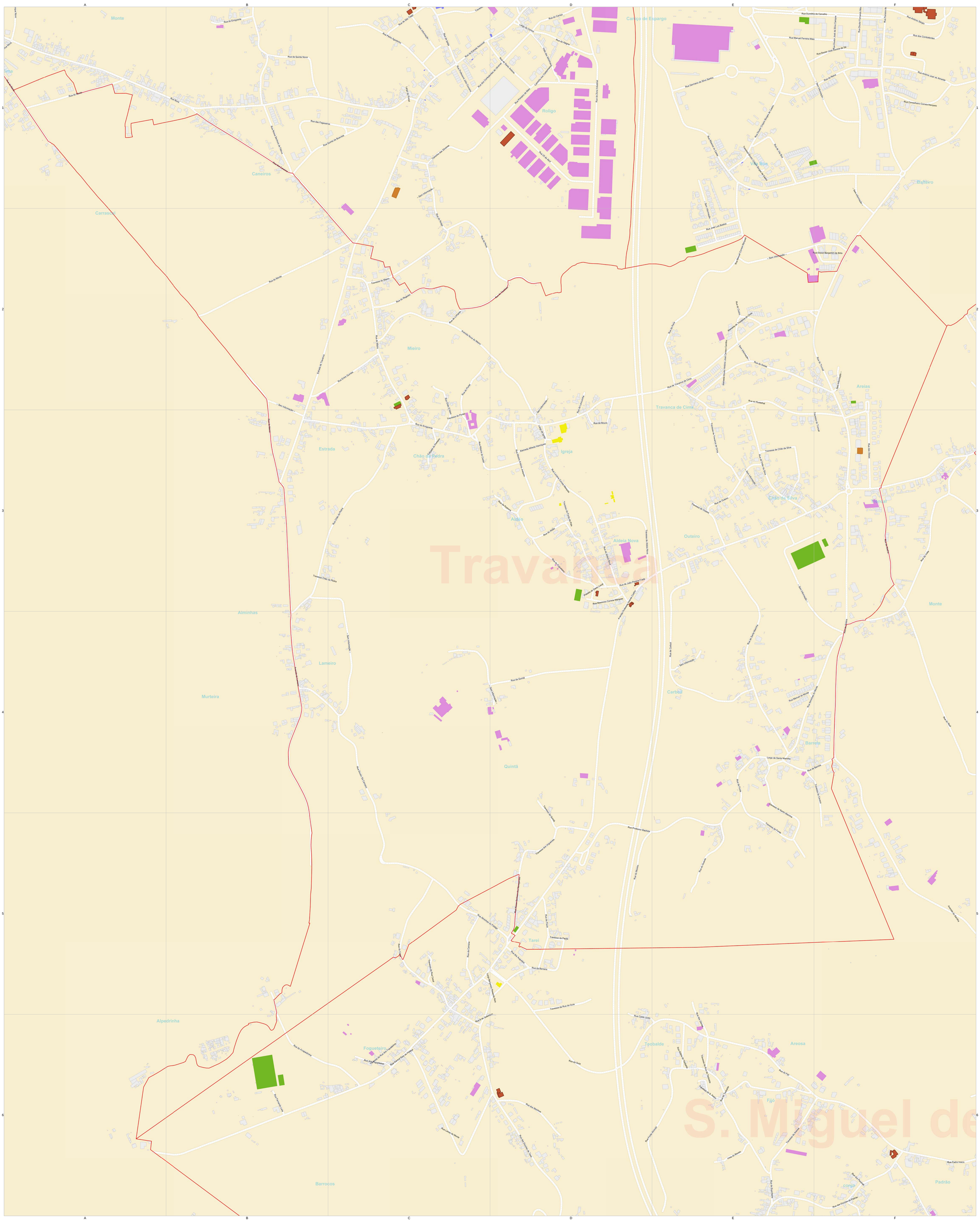

Índice de Ruas

A		Rua da Carreira	C5	Rua do Castro	E2	Rua Manuel Ferreira Maia	E1
Alameda Alfredo Henriques	D3	Rua da Espinheira	E6	Rua do Emigrante	B1,C3	Rua Maximino Correia Marques	D3
Alameda de Travanca de Cima	E2	Rua da Estrada Nacional	C1	Rua do Fijó	E6	Rua Mestre António Joaquim	D3
Alameda Doutor António José Cavaco Carrilho	E2	Rua da Fonte	E4	Rua do Fogueteiro	D3	Rua Nossa Senhora de Fátima	B1
Avenida do Lameiro	B4	Rua da Guia	D6	Rua do Guarda	E5	Rua Nossa Senhora dos Navegantes	D5
Avenida do Sanilha	F5	Rua da Igreja	C1	Rua do Marco	A1,B3	Rua Nova	B1
Avenida Nova do Mieiro	C2	Rua da Lavourinha	D2	Rua do Mieiro	C2	Rua Padre Agostinho	C1
Avenida Professor Vicente Coelho	D3	Rua da Moura	D3	Rua do Moinho	D5	Rua Padre Inácio	F6
C		Rua da Paula	D5	Rua do Monte	A1,B2	Rua Primeiro de Maio	D1
Calçada do Pinheiro	C3	Rua da Pedreira	D3	Rua do Portal	C2	Rua Professor Baptista	D5
Caminho das Silveiras	C1	Rua da Pena	C2,E2	Rua do Real	F4	Rua Professora Júlia Couceiro	C1
Caminho dos Castanheiros	D1	Rua da Quinta Nova	B1	Rua do Regedor	C2	Rua Quinta da Boavista	C1
E		Rua da Quintã	D4	Rua do Roligo	C2	Rua Ribeira do Caster	C3
Estrada de Travanca	B2	Rua da Relva	F1	Rua do Rustelhal	E2	Rua Ribeiras do Caster	E1
L		Rua da Volta	F3	Rua do Tanque Novo	A1	**T**	
Largo Benjamim Resende Reis	D5	Rua da Zona Industrial	D1	Rua do Troncal	F2	Travessa Chão da Pedra	B3
Largo da Igreja	D3	Rua das Escolas de Tarei	D6	Rua Domitília de Carvalho	E1	Travessa da Areosa	E6
Largo de Santa Marinha	E4	Rua das Escolas do Padrão	F6	Rua dos Augustos	D5	Travessa da Fonte	E5
Largo do Caniço	D1	Rua das Fogaceiras	B1	Rua dos Caneiros	B1	Travessa da Fonte da Pala	D3
Largo do Pinhal	C1	Rua das Glórias	E6	Rua dos Combatentes	F1	Travessa da Paula	D5
P		Rua das Olaias	F3	Rua dos Combatentes de Ultramar	C1	Travessa da Quintã	D5
Praceta do Eleito Local	D3	Rua de Aldeia Nova	D3	Rua dos Fogueteiros	C6	Travessa da Rua Casal	C5
R		Rua de Aldão	D3	Rua dos Moinhos	D6	Travessa da Rua da Guia	D5
Rua 25 de Abril	D1	Rua de Areias	E2	Rua dos Pereiras	F6	Travessa da Rua de Teobalde	E6
Rua 8 de Setembro	C6	Rua de Atalaia	F4	Rua Doutor Benjamim de Brito	F2	Travessa da Rua dos Fogueteiros	C6
Rua Aldeia de Teobalde	E6	Rua de Barreira	E4	Rua Doutor Crispim Borges de Castro	E1	Travessa de Aldeia Nova	D3
Rua Alminhas do Fidalgo	C5	Rua de Carboil	E4	Rua Doutor Fernando Miranda	F1	Travessa de Chão da Silva	E3
Rua Alminhas do Monte	E4	Rua de Chão da Silva	E3	Rua Doutor José Correia de Sá	F1	Travessa de Outeiro	E3
Rua António José de Almeida	F1	Rua de João Pereira Frade	D3	Rua Doutor José da Silva Campos	F1	Travessa de S. Pedro	E6
Rua António Sérgio	F1	Rua de Linhares	C2	Rua Doutor Sá Carneiro	C4	Travessa de Santa Marinha	E4
Rua Canto Junto	D6	Rua de Outeiro	E3	Rua Entre Quintas	C2	Travessa de Travanca de Cima	E3
Rua Central Reis do Fidalgo	C6	Rua de Santa Marinha	E4	Rua Fernando Leite	B6	Travessa do Cavaco	F4
Rua Chão D'Além	C2	Rua de Santo António	D1	Rua Ferreira de Castro	F1	Travessa do Mieiro	C2
Rua Chão da Pedra	C3	Rua de São Tiago	C1	Rua Fonte Alcouce	D6	Travessa do Portal	C3
Rua Conselheiro Correia Marques	F1	Rua de Teobalde	E6	Rua Germano da Silva Santos	E1	Travessa do Troncal	F3
Rua da Abelha	F3	Rua de Teodósio	D2	Rua José Luís Bastos	E2	Travessa dos Urgueirais	D5
Rua da Alegria	D1	Rua de Travanca de Cima	E2	Rua Leiras do Monte	C6	Travessa Doutor Crispim Borges de Castro	E1
Rua da Arcapedrinha	B6	Rua de Vila Boa	E1	Rua Luciana Correia Marques	D3	**V**	
Rua da Barreira	D5	Rua do Caniço	D1	Rua Manuel Correia Marques	E2	Viela das Alminhas	D1
		Rua do Casal	C5	Rua Manuel do Monte	E4	Viela do Bacelo	E6

Legenda:

- Desportivo
- Escolar
- Industrial
- Património
- Religioso
- Saúde

santa maria da feira **dig** **divisão de informação geográfica** pelouro do planeamento e urbanismo

projecto			
Mapa Toponímico			
requerente/promotor		projecção/datum/elipsóide	
...		projecção de gauss/datum 73/elipsóide internacional	
local	local informático	escala	data
Travanca	...	1/4.000	Maio 2009
gabinete		realizou	coordenou	validou
Gabinete Municipal de Informação Geográfica		...	...	...

santa maria da feira câmara municipal